Spil "Baglæns"
m. 8.-dele på Hi-hat.
"efter" 1-slaget.

1. Spil hver linje for sig.
2. Spil kombi'er af linjerne. F.eks. 1-2, og gentag så du hele tiden "kommer hjem".
3. Spil og bland kombi'erne til noget musik med markante trommer. F.eks Michael Jackson's "Billie Jean".

♩ = ____

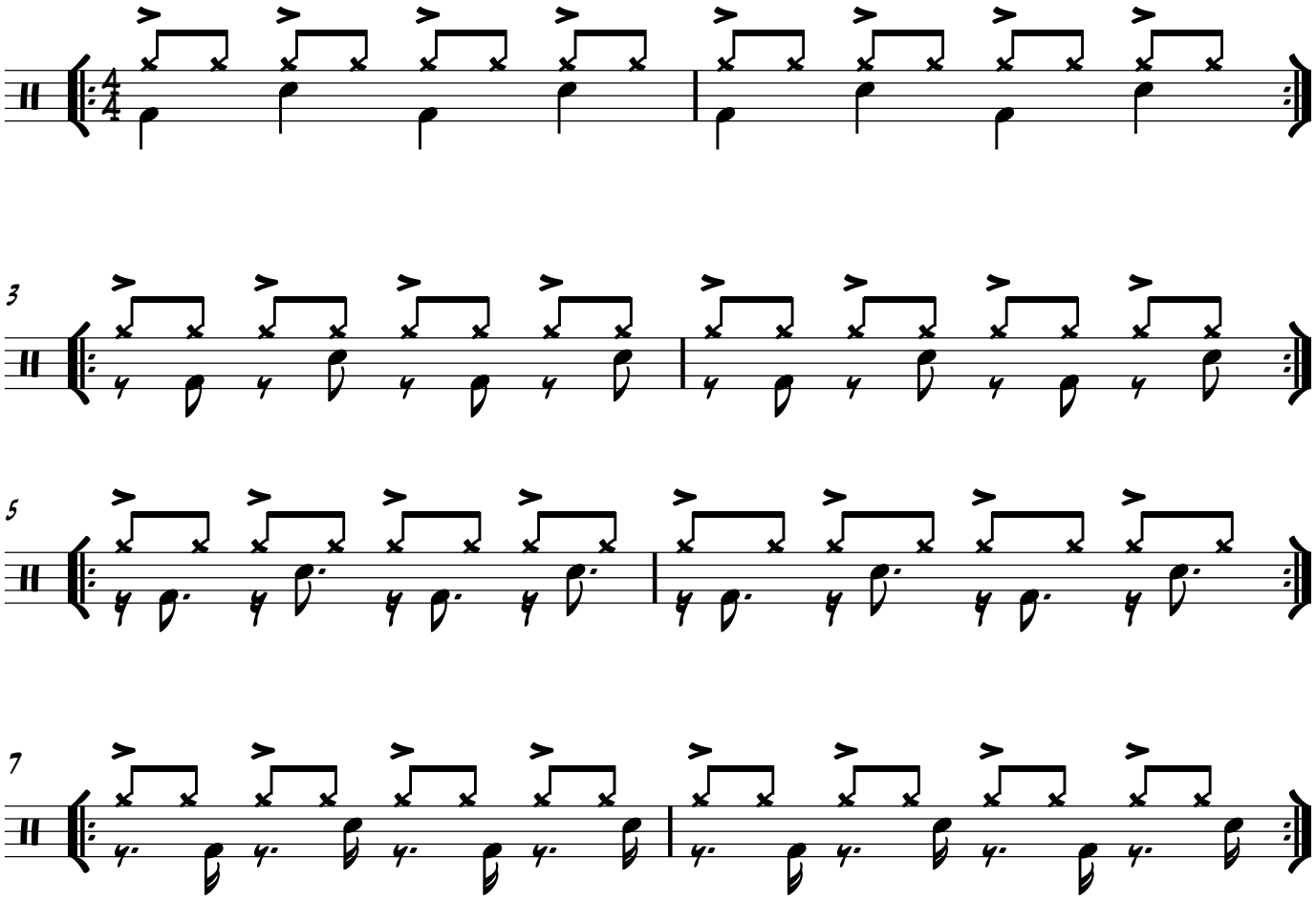

© LW Nov. 2012. Ver. 1.0